

Daný návod slúži na nainštalovanie aplikácie ExVAN Tlač umožňujúcej tlač z aplikácie Pokladnica na Bluetooth tlačiarňach. Daná aplikácia je podporovaná OS Android od verzie 6.0 vyššie.

Postup:

1. Spárujte si (ak ju ešte nemáte spárovanú) v Androide Bluetooth tlačiareň, ktorú chcete používať na tlačenie bločkov. V prípade ak máte na Android zariadení nainštalovanú aplikáciu VRP Driver môžete si ju odinštalovať.

2. Siahnite si z Google obchodu aplikáciu ExVAN Tlač tu:

<https://play.google.com/store/apps/details?id=sk.evrp.exvan&gl=SK>

3. Nainštalujte si aplikáciu ExVAN Tlač

4. Spustite si aplikáciu ExVAN Tlač

5. Zapnite si službu ExVAN Print

6. Spustite si aplikáciu ExVAN Tlač

7. Vyberte **Zmeniť Bluetooth Tlačiareň**

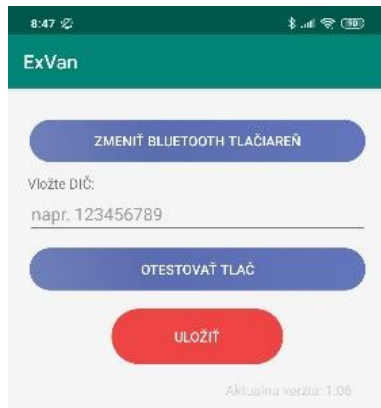

8. Vyberte si v menu Vašu Bluetooth Tlačiareň, ktorú chcete použiť a vráťte sa na predchádzajúcu obrazovku

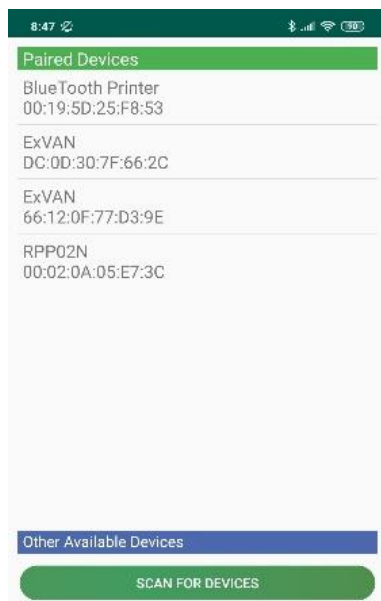

9. Vložte **Vaše DIČ**

10. Vyberte **Otestovať Tlač** a nastavte si parametre podľa toho aký bol váš existujúci licenčný kód v starej aplikácii, prípadne akú máte tlačiareň:

Ak licenčný kód mal posledné písmenko B, potom nastavte pozícia kódovania = 30, kódovanie textu = (Cp1250), typ tlače QR Kódu = A (napr. ak máte tlačiareň RPP 02)

Ak licenčný kód mal posledné písmenko A, potom nastavte pozícia kódovania = 72, kódovanie textu = (Cp1250), typ tlače QR Kódu = C (napr. ak máte tlačiarne ExVAN alebo ExVAN+)

Ak licenčný kód mal posledné písmenko D, potom nastavte pozícia kódovania = 30, kódovanie textu = (Cp1250), typ tlače QR Kódu = B (napr. ak máte tlačiareň Minipos AP 02)

Ak licenčný kód mal posledné písmenko E, F potom nastavte pozícia kódovania = 72, kódovanie textu = (Cp1250), typ tlače QR Kódu = B (napr. ak máte tlačiarne V80L, B80 alebo N80)

Ak licenčný kód mal posledné písmenko G, potom nastavte pozícia kódovania = 255, kódovanie textu = (UTF-8), typ tlače QR Kódu = B



11. Stisnite Tlačiť, mal by sa vytlačiť testovací doklad, overte si že má vytlačený QR kód a správnu diakritiku

12. Stlačte **Zavrieť**

13. Stlačte **Uložiť**

14. Vaša aplikácia by mala byť nastavená. Pre otestovanie tlače z aplikácie **Pokladnica** postupujte podľa návodu na ďalšej strane.

V prípade akýchkoľvek problémov s aplikáciou Exvan Tlač nás prosím kontaktujte emailom na monaozac@gmail.com, alebo telefonicky na 0905 700 707.

1. Prihlásenie sa do VRP

1. Kompletné informácie o VRP, manuály, video návody a rôzne príručky práce s VRP poskytuje internetový portál finančnej správy a nájdete ich v nasledujúcom odkaze - [kliknite sem](#).

2. Spustíme aplikáciu Pokladnica (Virtuálna registračná pokladnica) a zadáme potrebné prihlasovacie údaje.



3. Po prihlásení sa do systému otvoríme položku **Nastavenia** a následne **Nastavenia tlače** a uistíme sa, že **nie je použitá Mobilná tlačiareň**. Necháme nastavený formát A6. Potvrdíme, zatvoríme **Nastavenia** a vrátime sa do hlavného menu aplikácie.

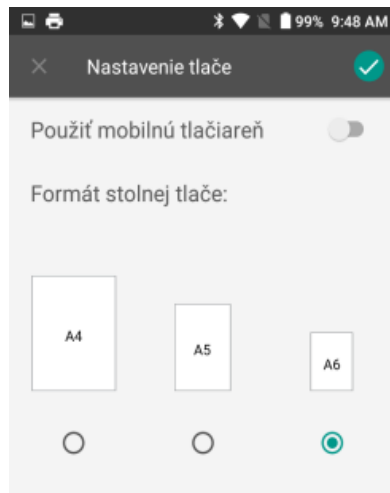



2. Príklad vytvorenia nového pokladničného dokladu

1. V hlavnom menu aplikácie Pokladnica (VRP) klikneme na ikonu **Nový doklad** a zobrazí sa nám obrazovka so zoznamom rôznych typov dokladov.

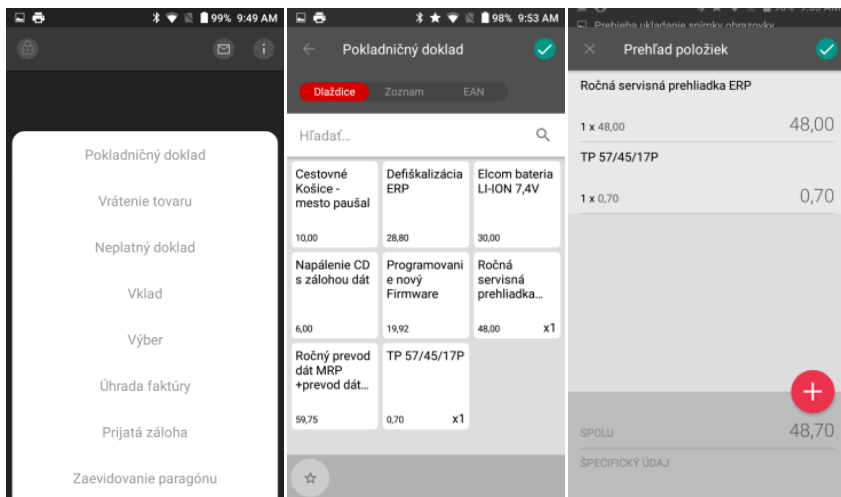
2. Po výbere daného dokladu sa zobrazí náhľad dokladu a následne aktuálny zoznam tovarov/služieb.



3. Do pokladničného dokladu sa tovar/služba vkladá pomocou ikony , pričom pri zvolení daného tovaru je možné nastaviť požadované množstvo tovaru. Kliknutím na Ikonu  sa tovar/služba pridá a zobrazí na pokladničnom doklade.

4. Do jedného dokladu je možné vkladat viacero rôznych položiek, pričom položky je možné z dokladu vymazávať prípadne editovať ich množstvo.

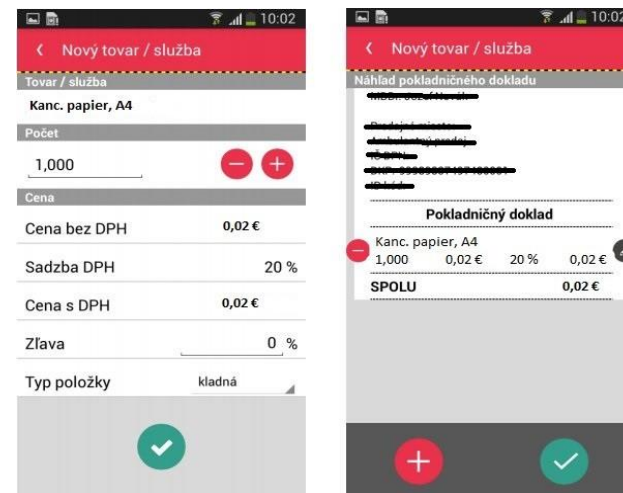

5. Doklad je možné jednoducho vytlačiť stlačením ikony tlačíť v pravom hornom rohu.

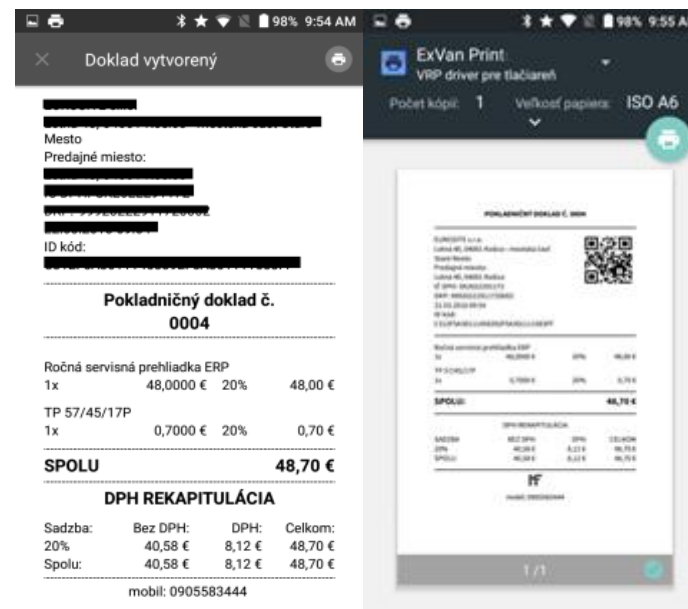

6. V ďalšom kroku sa uistíme, že v ľavom hornom rohu je zvolený **ExVAN Print pre tlačiareň**. Ak nie je, musíme ho nastaviť. Rozklikneme možnosti a nastavíme **ExVAN Print**. Môžeme zmeniť počet kópií. Veľkosť papiera nemeníme. Príslušný doklad vytlačíme kliknutím na tlačidlo tlačíť v pravom hornom rohu resp. podľa zariadenia.

7. Ak zariadenie vypíše hlášku „Tlačiareň neodpovedá, zapnite alebo reštartujte tlačiareň“, zapnite alebo zreštartujte zariadenie a v aplikácii potvrdte **Pokračovať** a počkajte na tlač. Skontrolujte vytlačený doklad a odovzdajte ho zákazníkovi.

V prípade akýchkoľvek problémov s aplikáciou Pokladnica prosím kontaktujte Finančnú Správu telefonicky cez infolinku na 048/43 17 222.